

Proyecto y dirección:

**antoliche & asoc.**  
arquitectura

Av. Directorio 1852 Ciudad de Buenos Aires TEL. Fax: 05411-46342424/5



acceso peatonal  
y vehicular

## PLANTA BAJA

- 1 \_\_\_\_\_
- 2 \_\_\_\_\_
- 3 \_\_\_\_\_
- 4 \_\_\_\_\_
- 5 \_\_\_\_\_
- 6 \_\_\_\_\_
- 7 \_\_\_\_\_
- 8 \_\_\_\_\_
- 9 \_\_\_\_\_

ESPACIO  
GUARDACOCHE  
**17**  
EN FORMA INDIVIDUAL

## SUBSUELO

- 10 \_\_\_\_\_
- 11 \_\_\_\_\_
- 12 \_\_\_\_\_
- 13 \_\_\_\_\_
- 14 \_\_\_\_\_
- 15 \_\_\_\_\_
- 16 \_\_\_\_\_
- 17 \_\_\_\_\_

Emprendimiento de:

**BUENOS AIRES  
DESARROLLOS, SRL**

# CACHIMAYO 843 / 49

## DPTO B

**CUBIERTO 72m<sup>2</sup>**  
**SEMICUBIERTO 9m<sup>2</sup>**  
**DESCUBIERTO 4.35m<sup>2</sup>**

**85.35m<sup>2</sup>**

- 1 COCINA 2.95x 3.40
- 2 LIVING-COMEDOR 3.00 x 6.60
- 3 DORMITORIO 2 2.25 x 3.85
- 4 BAÑO 2 2.60 x 1.30
- 5 DORMITORIO 1 EN SUITE 2.80 x 3.85
- 6 VESTIDOR 1.55 x 3.80
- 7 BAÑO 2.60 x 1.30
- 8 BALCON 5.15 x 1.75
- 9 PATIO 3.00 X 1.45

- 10 PALIER
- 11 ASCENSOR

P I S O

**1º**

3 AMBIENTES

## DPTO A

**CUBIERTO 69.50m<sup>2</sup>**  
**SEMICUBIERTO 13m<sup>2</sup>**  
**DESCUBIERTO 4.35m<sup>2</sup>**

**86.85m<sup>2</sup>**

- 1 COCINA 2.70 x 3.40
- 2 LIVING-COMEDOR 3.00 x 6.60
- 3 DORMITORIO 2 2.25 x 3.85
- 4 BAÑO 2 2.60 x 1.30
- 5 DORMITORIO 1 EN SUITE 2.80 x 3.90
- 6 VESTIDOR 1.40 x 4.45
- 7 BAÑO 2.60 x 1.30
- 8 BALCON 4.45 X 2.00
- 9 PATIO 3.00 X 1.45

- 10 PALIER
- 11 ASCENSOR

COTAS Y SUPERFICIES APROXIMADAS

Proyecto y dirección:

**antoliche & asoc.**  
 arquitectura

Av. Directorio 1852 Ciudad de Buenos Aires TEL. Fax. 05411-48342424/5

Emprendimiento de:

**BUENOS AIRES**  
**DESARROLLOS SRL**

## DPTO B

CUBIERTO 72m<sup>2</sup>  
SEMICUBIERTO 9m<sup>2</sup>

81m<sup>2</sup>

- 1 COCINA 2.95x 3.40
- 2 LIVING-COMEDOR 3.00 x 6.60
- 3 DORMITORIO 2 2.30 x 3.75
- 4 BAÑO 2 2.60 x 1.35
- 5 DORMITORIO 1 EN SUITE 2.80 x 3.85
- 6 VESTIDOR 1.55 x 3.80
- 7 BAÑO 2.60 x 1.30
- 8 BALCON 5.15 x 1.75

- 9 PALIER
- 10 ASCENSOR

PISOS  
3. 5. 7°  
3 AMBIENTES

## DPTO A

CUBIERTO 69.50m<sup>2</sup>  
SEMICUBIERTO 13m<sup>2</sup>

82.5m<sup>2</sup>

- 1 COCINA 2.70 x 3.40
- 2 LIVING-COMEDOR 3.00 x 6.60
- 3 DORMITORIO 2 2.30 x 3.75
- 4 BAÑO 2 2.60 x 1.35
- 5 DORMITORIO 1 EN SUITE 2.80 x 3.80
- 6 VESTIDOR 1.40 x 4.45
- 7 BAÑO 2.60 x 1.30
- 8 BALCON 4.45 X 2.00

- 9 PALIER
- 10 ASCENSOR

COTAS Y SUPERFICIES APROXIMADAS

Proyecto y dirección:

**antoliche & asoc.**  
arquitectura

Av. Directorio 1852 Ciudad de Buenos Aires TEL. Fax: 05411-4634242/5

Emprendimiento de:

**BUENOS AIRES**  
**DESARROLLOS SRL**



# CACHIMAYO 843 / 49

## DPTO B

CUBIERTO 72m<sup>2</sup>  
SEMICUBIERTO 9m<sup>2</sup>

81m<sup>2</sup>

- 1 COCINA 2.95x 3.40
- 2 LIVING-COMEDOR 3.00 x 6.60
- 3 DORMITORIO 2 2.30 x 3.75
- 4 BAÑO 2 2.60 x 1.35
- 5 DORMITORIO 1 EN SUITE 2.80 x 3.85
- 6 VESTIDOR 1.55 x 3.80
- 7 BAÑO 2.60 x 1.30
- 8 BALCON 5.15 x 1.75

- 9 PALIER
- 10 ASCENSOR

P I S O S  
**2.4.6.8°**  
3 AMBIENTES

## DPTO A

CUBIERTO 69.50m<sup>2</sup>  
SEMICUBIERTO 13m<sup>2</sup>

82.5m<sup>2</sup>

- 1 COCINA 2.70 x 3.40
- 2 LIVING-COMEDOR 3.00 x 6.60
- 3 DORMITORIO 2 2.30 x 3.75
- 4 BAÑO 2 2.60 x 1.35
- 5 DORMITORIO 1 EN SUITE 2.80 x 3.80
- 6 VESTIDOR 1.40 x 4.45
- 7 BAÑO 2.60 x 1.30
- 8 BALCON 4.45 x 2.00

- 9 PALIER
- 10 ASCENSOR

COTAS Y SUPERFICIES APROXIMADAS

Proyecto y dirección:

**antoliche & asoc.**  
arquitectura

Av. Directorio 1652 Ciudad de Buenos Aires TEL. Fax: 05411-4634242/5

Emprendimiento de:

**BUENOS AIRES  
DESARROLLOS SRL**



# CACHIMAYO 843 / 49

## DPTO B

CUBIERTO 72m2  
SEMICUBIERTO 9m2

81m<sup>2</sup>

- 1 COCINA 2.95x 3.40
- 2 LIVING-COMEDOR 3.00 x 6.60
- 3 DORMITORIO 2 2.30 x 3.75
- 4 BAÑO 2 2.60 x 1.35
- 5 DORMITORIO 1 EN SUITE 2.80 x 3.85
- 6 VESTIDOR 1.55 x 3.80
- 7 BAÑO 2.60 x 1.30
- 8 BALCON 5.15 x 1.75

- 9 PALIER
- 10 ASCENSOR

P I S O S  
**2.4.6.8°**  
3 AMBIENTES

## DPTO A

CUBIERTO 69.50m2  
SEMICUBIERTO 13m2

82.5m<sup>2</sup>

- 1 COCINA 2.70 x 3.40
- 2 LIVING-COMEDOR 3.00 x 6.60
- 3 DORMITORIO 2 2.30 x 3.75
- 4 BAÑO 2 2.60 x 1.35
- 5 DORMITORIO 1 EN SUITE 2.80 x 3.80
- 6 VESTIDOR 1.40 x 4.45
- 7 BAÑO 2.60 x 1.30
- 8 BALCON 4.45 x 2.00

- 9 PALIER
- 10 ASCENSOR

COTAS Y SUPERFICIES APROXIMADAS

Proyecto y dirección:

**antoliche & asoc.**  
arquitectura

Av. Directorio 1652 Ciudad de Buenos Aires TEL. Fax. 05411-4634242/5

Emprendimiento de:

**BUENOS AIRES  
DESARROLLOS SRL**

# CACHIMAYO 843 / 49

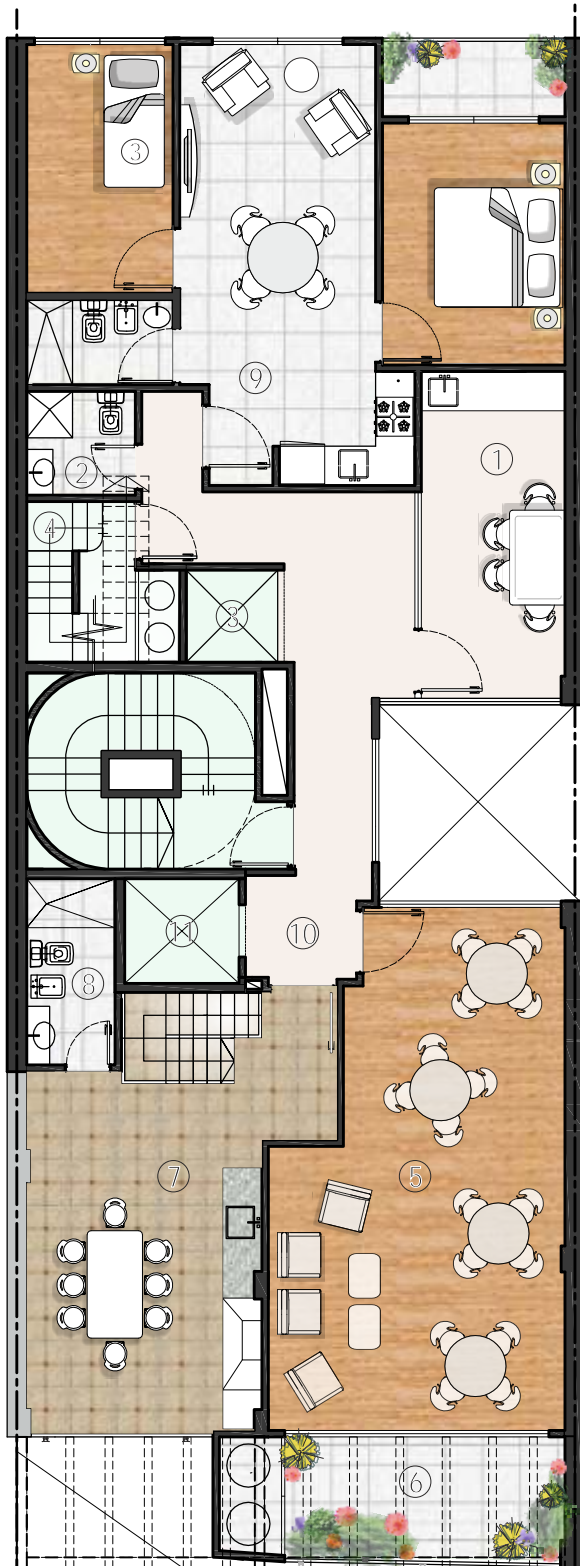

- 1 APOYO S.U.M
- 2 BANO
- 3 PLATAFORMA ELEVADORA
- 4 ESCALERA A TERRAZA
- 5 SALON DE USOS MULTIPLES(S.U.M) 32m<sup>2</sup>
- 6 EXPANSION SUM
- 7 TERRAZA USO PRIVATIVO U.F 9° PISO
- 8 BANO
- 9 PORTERIA
- 10 PALLIER
- 11 ASCENSOR

P I S O  
**10°**  
SUM-Porteria

L.O

COTAS Y SUPERFICIES APROXIMADAS

Proyecto y dirección:

**antoliche & asoc.**  
arquitectura

Av. Directorio 1652 Ciudad de Buenos Aires TEL. Fax. 05411-46342424/5

Emprendimiento de:

**BUENOS AIRES  
DESARROLLOS SRL**



- 1 PILETA 2.50 X 5.00m
- 2 SOLARIUM
- 3 PLATAFORMA ELEVADORA
- 4 SALA DE MAQUINAS ASCENSOR
- 5 SECTOR PARA PARRILLA

## TERRAZA

USO COMUN

COTAS Y SUPERFICIES APROXIMADAS

Proyecto y dirección:

**antoliche & asoc.**  
arquitectura

Av. Directorio 1652 Ciudad de Buenos Aires TEL. Fax: 05411-46342424/5

Emprendimiento de:

**BUENOS AIRES**  
**DESARROLLOS SRL**



## UBICACION

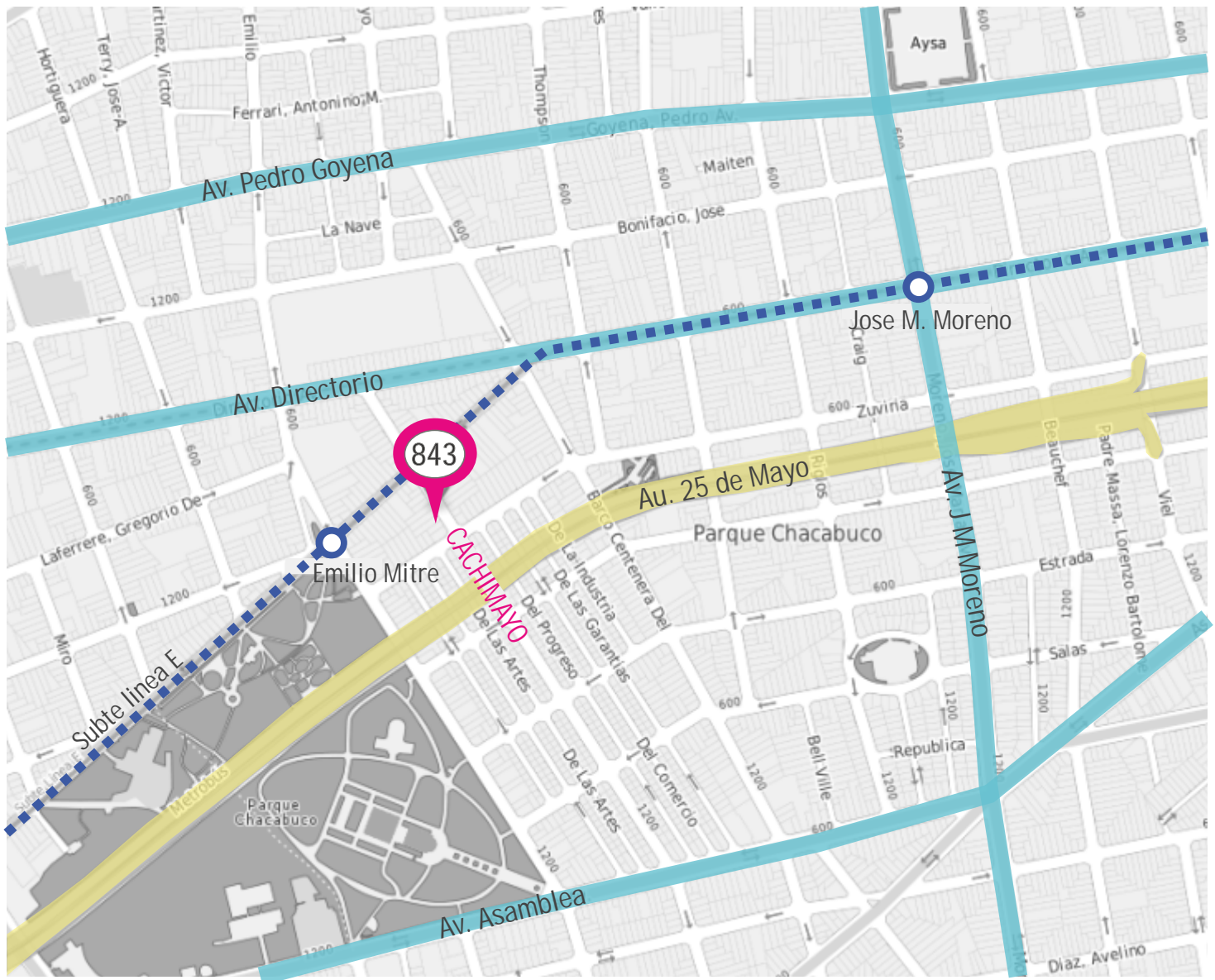

Proyecto y dirección:

**antoliche & asoc.**  
arquitectura

Av. Directorio 1652 Ciudad de Buenos Aires TEL. Fax: 05411-46342424/5

Emprendimiento de:

**BUENOS AIRES  
DESARROLLOS SRL**

C A C H I M A Y O 8 4 3 / 4 9

## 18 DEPARTAMENTOS

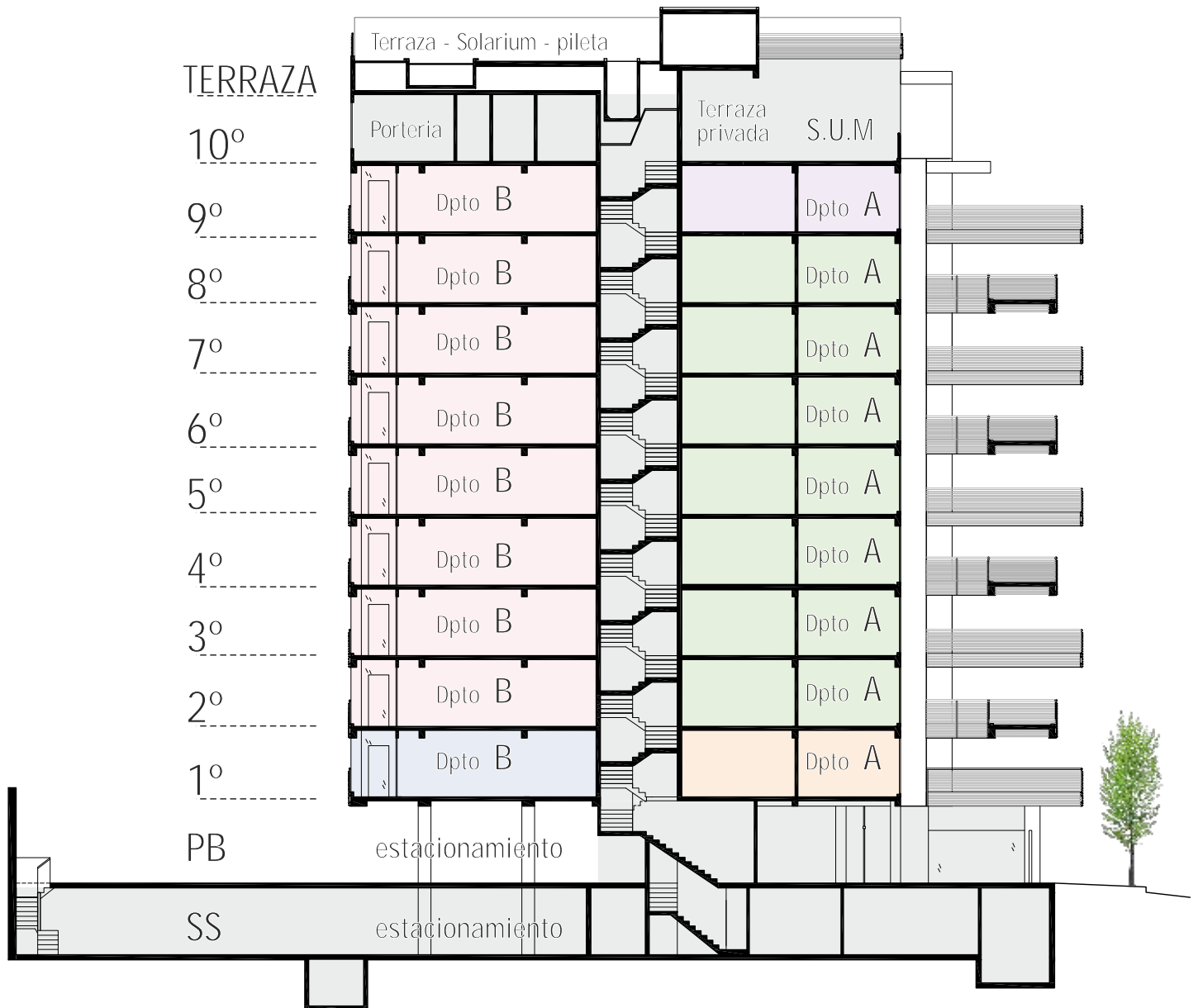

3 TIPOLOGIAS  
SEMIPISOS 3  
AMBIENTES

Proyecto y dirección:

antoliche & asoc.  
arquitectura

Av. Directorio 1652 Ciudad de Buenos Aires TEL. Fax. 05411-46342424/5

Emprendimiento de:

BUENOS AIRES  
DESARROLLOS SRL